

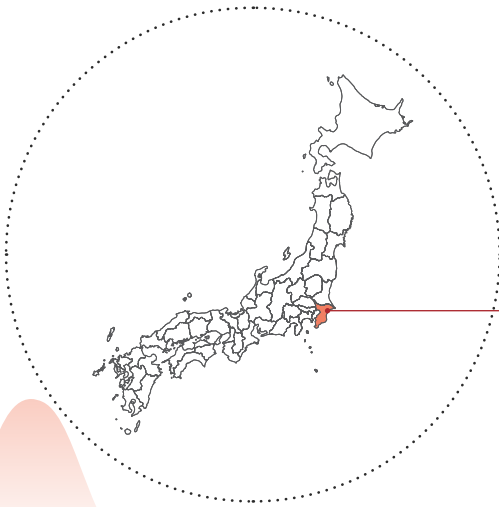

RENCANAKAN PERJALANAN ANDA PERJALANAN

# Prefektur Chiba

Prefektur Chiba adalah permata pesisir Jepang yang masih tersembunyi, terletak di sepanjang Samudra Pasifik dan Semenanjung Bōsō. Di sini, Anda bisa mengejar ombak pagi, menikmati hidangan laut segar hasil tangkapan hari itu, dan menyusuri jalan pesisir yang indah—semuanya dalam suasana Jepang yang santai dan autentik.



## Jelajahi destinasi

- 1 Club Wyndham Sundance Resort Onjuku
- 2 Club Wyndham Sundance Resort Katsuura East
- 3 Club Wyndham Sundance Resort Awa Kamogawa
- 4 Pantai Onjuku
- 5 Pasar Pagi Katsuura
- 6 Kamogawa Sea World
- 7 Nokogiriyama (Gunung Nokogiri)
- 8 Katsuura UnderSea Park
- 9 Pantai Kujukuri
- 10 Kuil Tamasaki
- 11 Kuil Awa

# Prefektur Chiba



## 1 Club Wyndham Sundance Resort Onjuku

2163-97 Hama, Onjuku-cho, Isumi District, Chiba 299-5107, Jepang

Terletak di tepi pantai Onjuku yang tenang, resort ini menawarkan akses langsung ke laut dan banyak kamar dengan pemandangan laut yang memukau. Fasilitas mencakup Wi-Fi gratis, penyewaan sepeda, dan area barbeku outdoor. Pantai berpasir putih dan spot selancar yang terkenal menambah daya tarik destinasi ini.



## 2 Club Wyndham Sundance Resort Katsuura East

Katsuura Hilltop Hotel & Residence, 441-1 Sawakura, Katsuura, Chiba 299-5231, Jepang

Berlokasi di sepanjang pesisir Pasifik Chiba yang memukau, resort ini menawarkan pemandangan laut yang menakjubkan dari kamar lantai atas. Akomodasi berupa apartemen nyaman dengan dapur kecil dan balkon pribadi, beberapa menyajikan panorama laut yang segar. Fasilitas di tempat termasuk pemandian pribadi, restoran, onsen indoor, dan sauna yang menyambut hangat para tamu.



## 3 Club Wyndham Sundance Resort Awa Kamogawa

Kamogawa Grand Tower, 834 Hiroba, Kamogawa-shi, Chiba 296-0044, Jepang

Resort tepi pantai ini memadukan pesona tradisional Jepang dengan kenyamanan modern. Kamar-kamarnya menampilkan pemandangan taman atau laut yang menenangkan. Fasilitas meliputi restoran dan bar koktail, sauna, kolam renang dewasa dan anak, serta onsen outdoor privat. Tersedia juga kafe, penyewaan sepeda gratis, dan akses mudah ke Kamogawa Sea World yang terkenal.



## 4 Pantai Onjuku

Hama, Onjuku, Isumi District, Chiba 299-5107, Jepang

Terpampang sepanjang dua kilometer pasir putih di pesisir timur Semenanjung Boso, pantai ini terkenal sebagai salah satu spot selancar terbaik di Jepang. Hanya 90 menit dari Tokyo dengan kereta, perairannya yang jernih dan ombak yang konsisten menarik perenang serta peselancar dari berbagai tingkat kemampuan. Fasilitas meliputi shower dan penyewaan peralatan selancar di sekitar pantai.

# Prefektur Chiba



## 5 Pasar Pagi Katsuura

319 Hamakatsuura, Katsuura,  
Chiba 299-5233, Jepang

Salah satu dari tiga pasar pagi terbesar di Jepang dengan sejarah lebih dari 430 tahun. Dibuka setiap hari kecuali Rabu, pasar ini dipenuhi stan-stan yang menjajakan seafood segar, sayuran musiman, dan kuliner lokal seperti Katsuura Tantan-men (ramen pedas). Berinteraksi dengan para penjual yang ramah menjadi bagian tak terpisahkan dari pengalaman autentik dan bersejarah ini.



## 6 Kamogawa Sea World

181 Kashiba, Kamogawa,  
Chiba 296-0041, Jepang

Taman laut kelas dunia ini menawarkan pertunjukan hewan yang memukau dan pameran edukatif. Pengunjung dapat menikmati atraksi spektakuler dari paus pembunuh (orca), lumba-lumba, dan singa laut dengan latar Samudra Pasifik. Komitmen taman terhadap konservasi juga menghadirkan kesempatan untuk berinteraksi lebih dekat dengan beragam kehidupan laut.



## 7 Nokogiriyama (Gunung Nokogiri)

Motona, Kyonan, Awa District,  
Chiba 299-1901, Jepang

Gunung tepi laut yang dramatis ini terkenal dengan siluetnya yang tajam bak gergaji. Pengunjung dapat naik kereta gantung atau menapaki jalur hiking menuju puncak, di mana Jigoku Nozoki (Hell Lookout) menawarkan pemandangan menegangkan dari tebing. Gunung ini juga menjadi rumah bagi kompleks kuil Nihon-ji yang luas, menampilkan salah satu patung Buddha batu terbesar di Jepang serta ribuan patung kecil lainnya.

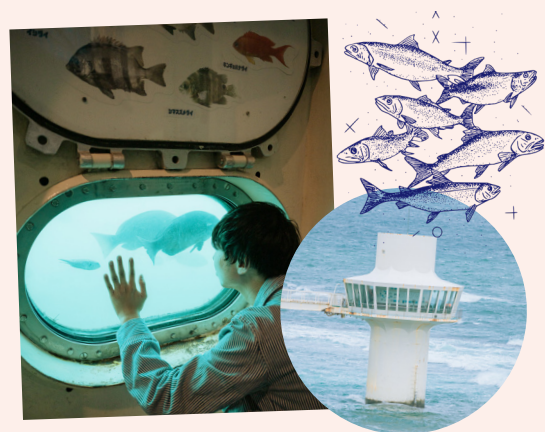

## 8 Katsuura UnderSea Park

174 Yoshio, Katsuura,  
Chiba 299-5242, Jepang

Katsuura UnderSea Park menampilkan menara observasi bawah laut yang memukau, menjulur 60 meter ke Samudra Pasifik. Pengunjung turun delapan meter di bawah permukaan untuk menyaksikan kehidupan laut yang berwarna-warni—mulai dari ikan musiman hingga terumbu karang—melalui 24 jendela pengamatan. Terletak di kawasan konservasi laut yang indah di Chiba, tempat ini memberikan pengalaman langka menjelajahi ekosistem laut alami tanpa harus basah.

# Prefektur Chiba



## 9 Pantai Kujukuri

**Fudodo, Kujukuri, Sambu District,  
Chiba 283-0113, Jepang**

Pantai terpanjang di Jepang ini membentang 66 kilometer di sepanjang Samudra Pasifik, Semenanjung Boso. Berbeda dari garis pantai berbatu khas Jepang, pantai melengkung ini menawarkan suasana santai yang populer untuk selancar, berenang, dan olahraga air. Area sekitarnya tetap terasa lokal, dengan warung tepi laut yang menjajakan seafood segar dan hamaguri, kerang khas setempat.



## 10 Kuil Tamasaki

**3048 Ichinomiya, Ichinomiya-machi, Chosei-gun, Chiba  
299-4301, Jepang**

Kuil Shinto kuno ini memiliki sejarah lebih dari 1.200 tahun dan dipersembahkan untuk dewi Tamayorihime-no-mikoto. Dikenal sebagai power spot, kuil ini dipercaya membawa keberuntungan dalam percintaan, kelahiran yang selamat, dan kemakmuran bisnis. Festival tahunan Kazusa Hadaka Matsuri (Festival Telanjang) di bulan September menjadi acara penuh warna, sementara gerbang torii pertamanya terkenal saat disinari matahari terbit pada titik ekuinoks musim semi dan gugur.



## 11 Kuil Awa

**589 Daijingu, Tateyama,  
Chiba 294-0233, Jepang**

Kuil Shinto kuno ini berusia lebih dari 2.670 tahun dan dikenal sebagai salah satu dari tiga kuil teratas di Jepang untuk keberuntungan finansial. Dewa utama, Amenofutodama-no-Mikoto, dipuja sebagai pelindung industri dan kemakmuran bisnis. Dikelilingi alam dan hutan suci, kompleks kuil yang tenang ini menawarkan pelarian damai, sekaligus menjadi lokasi populer untuk menikmati bunga sakura di musim semi.